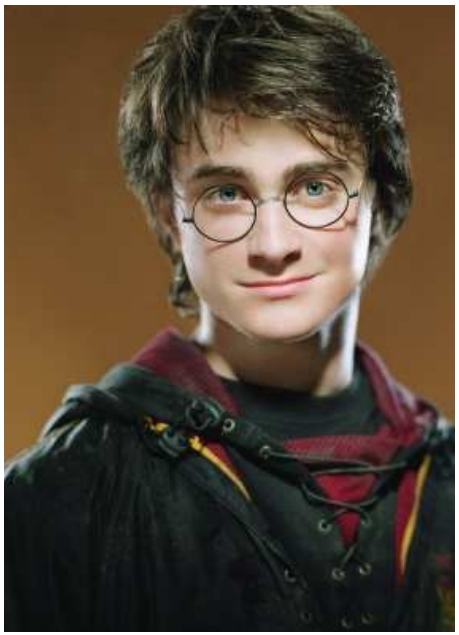

Harry Potter

Имя “Harry” есть усеченная форма от имени англосаксонского происхождения “Henry”, которое означает «могущество», что очень любопытно, ведь многие считают *Harry* наследником *Godric Griffindor*. Другой вариант – имя «Harryson», что означает «командир». В то же время мы можем обратиться к глаголу «to harry», который переводиться «беспокоить», «раздражать». Это может быть связано с тем, что мистер *Potter* одним своим существованием раздражает многих личностей. “Potter” является распространенной фамилией , означающей «горшечник», «гончар». «горшечниками» называли многих древних богов.

Ron(ald) Weasley

Weasly, имя лучшего друга главного героя, которое является шотландской формой германского имени “Raginwald”, состоящего из скандинаво-германских композитов “rögn” – «советник» – и “valdr” – «властелин», что может означать «советник князя». Фамилия “Weasley” считается производным от слова “weasel” – «горностай», кроме того, дом этой семьи называется “The Burrow” – «Нора».

Hermione Granger

Гермиона является главной героиней пьесы Шекспира "Зимняя сказка". Эту пьесу Джоанна Роулинг увидела одной из первых в своей жизни - когда они с классом ходили в театр.

Albus Dumbledore

имя “Albus” переводится с латинского как «белый», что связано с его внешностью, а точнее с волосами и бородой. Смеем предположить, что первая часть фамилии “Dumbledore” произошла от прилагательного “dumb” - «неразговорчивый», а вторую часть – “D’ore” - можно перевести с французского как «золотой». Полностью фамилия звучит, как «молчание – золото».

Draco Malfoy

Его имя произошло от слова “dragon” – «дракон», а в древние времена драконы считались символом зла. Часть фамилии “foe” означает «враг», «противник».. Draco с латыни переводится как «Дракон» (или «Змея»), это имя обычно связывают с греческим тираном шестого столетия до нашей эры, известным своей жестокостью и составившим свод законов настолько строгий (например, повешенье за кражу хлеба), что возникло известное крылатое выражение «драконовские меры».

Lucius Malfoy

Люциос Может означать "Люцифер" (дьявол), также может означать "свет".
Малфой "Mal foi" означает "нечестность", или, дословно, "злая честь", в переводе с французского

Minerva McGonagall

Преподаватель трансфигурации и декан факультета *Griffindor* – *Minerva McGonagall.* Предполагается, что фамилия произошла от глагола "to nag" – «ворчать», отсюда следует, что "go-nag-all" – «ходить и ворчать на всех». В Риме богиню мудрости звали "Minerva", что соответствует характеру героини.

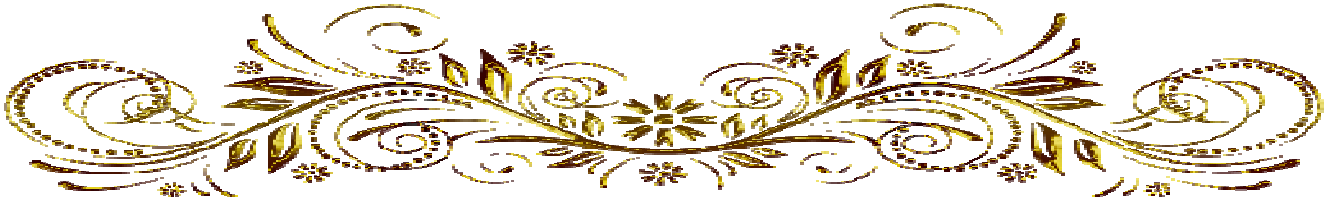

Argus Filch

Блюстителем порядка в школе был *Argus Filch*. "Argus" в древнегреческой мифологии считался многоглазым великаном, у которого часть глаз бодрствовала во время сна. Фамилия произошла от глагола "to filch" – «украсть», потому что он «крал» свободу у студентов, заставляя их жить по строгим правилам.

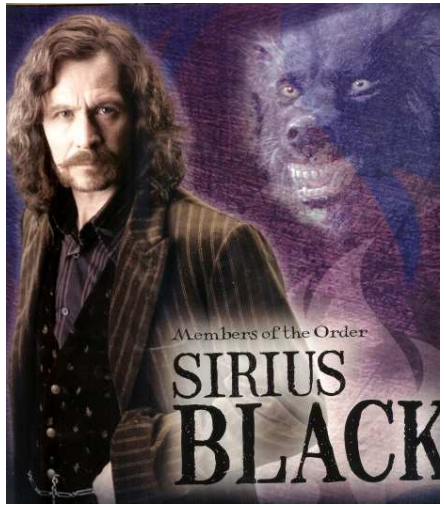

Sirius Black

Sirius – это название самой яркой звезды в созвездии Большого Пса (ее еще называют «песьей звездой»), а его фамилия относится к «благороднейшему и древнейшему семейству» – The Blacks, что означает «черный».

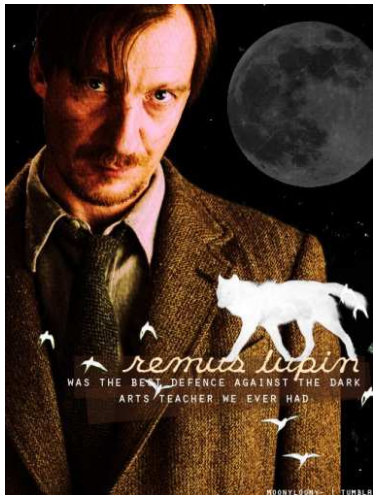

Remus Lupin

имя Ремус обращает нас к основателям Рима (Romulus и Remus), по преданию вскормленных волчицей, а фамилия Lupin – к латинскому lupus – «волк».

Lord Voldemort

Будучи мальчиком с магическими способностями, он поступил в Хогвартс с именем, данным ему при рождении: Том Марволо Реддл.. Второе имя Марволо, marvel – «чудо», «удивительный феномен». А фамилия Riddle дословно определяется как «загадка» или «тайна». Из имени Tom Marvolo Riddle он составляет анаграмму «I am Lord Voldemort», а вот словосочетание vol-de-mort имеет смысл при переводе с французского: «воровство смерти».

Hogwarts

Хогвартс — если выискивать благородный смысл в названии то, go the whole hog (доводить дело до конца), а слово war (староангл. way (путь)), получится что-то вроде — путь ведущий к дому

Azkaban

Имя подобно известному американскому тюремному Алькатрасу и другому испанскому слову – alcázar, что означает 'замок'

The Burrow

Нора - “проход в земле, сделанной кроликом или лисой как место, чтобы жить”